

SA PTA
932
del 26/11/22
LQ

VERIFICATO [X] [NC]
RESAME [X] [NC]

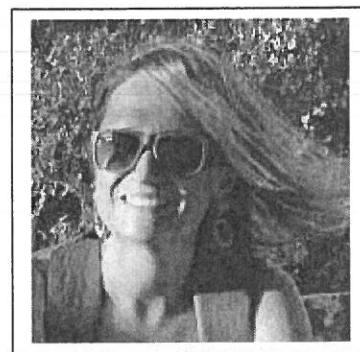

INFORMAZIONI PERSONALI

ZAPPACOSTA ELENA

Indirizzo **VIA CIGARINI 14 – 42122 REGGIO EMILIA**

Telefono **335 1952294**

PEC **elena.zappacosta@pec.re.fnovi.it-**

E-mail **elena.zappacosta@email.it/elena.zappacosta@gmail.com**

Stato civile **coniugata**

Nazionalità **italiana**

Data di nascita **16/05/73 REGGIO EMILIA**

ISTRUZIONE E FORMAZIONE

CORSI AREA BENESSERE ANIMALE: valutatore benessere degli animali durante il trasporto - suini svezzamento e ingrasso - vacca da latte - capra da latte - vitelli - bovino da carne - pollo da carne - ispezione prodotti della pesca presso Istituto Zooprofilattico Sperimentale dell'Emilia e della Lombardia erogati in FAD (anno 2021)

IL SISTEMA INFORMATIVO CLASSY FARM: ISTRUZIONI PRATICHE AI VETERINARI AZIENDALI E INCARICATI PER L'INSERIMENTO DELLE CHECK LIST BENESSERE E BIOSICUREZZA NEGLI ALLEVAMENTI SUINI

Corso on line - Servizio veterinario Regione Emilia Romagna - 23.10.2020

CORSO SISTEMI DI GESTIONE, NOVITA' STANDARD FOOD GFSI, NORMATIVA SETTORE ALIMENTARE, AUDIT INTERNI (Parma, 29-04-2020, 08-05-2020, 15-05-2020, 22-06-2020, 16-07-2020, 15-09-2020)

VITELLONE BIANCO DELL'ITALIA CENTRALE : corso on line Parco 3 A PTA relatore dott. Catalini 16/06/2020

STG AMATRICIANA TRADIZIONALE : corso on line con Parco 3 A PTA relatore dott. Catalini - 29/05/2020

Servizio sanitario regionale Emilia Romagna azienda unità sanitaria locale di Reggio Emilia (17/01/2020) "**disposizioni in materia di ispezione ante mortem in caso di macellazione d'urgenza, Regolamento UE 2017/625 e Regolamento delegato UE 2019/624**" abilitazione alla certificazione di trasportabilità al macello per animali non deambulanti in vece del veterinario ufficiale.

Alimenti e salute: è anche una questione di etichetta (Bologna 16/12/2019): **Linee guida per l'applicazione del Decreto Legislativo 15 Dicembre 2017, n. 231 -Disciplina sanzionatoria per la violazione delle disposizioni del Reg. (UE) n.1169/2011**, relativo alla fornitura di informazioni sugli alimenti ai consumatori.

Modulo specialistico per **AUDITOR /RESPONSABILE DEL GRUPPO DI AUDITOR** riconosciuto AICQ SICEV (Bologna 25/26/27-02-2019)

CORSO "IL VETERINARIO AZIENDALE" 14/21-02-2019 PRESSO SERVIZIO SANITARIO REGIONALE EMILIA ROMAGNA Iscrizione all'Elenco Pubblico Nazionale dei Veterinari Aziendali istituito ai sensi dell'art. 3, comma 3, del Decreto del Ministero della Salute 7 dicembre 2017 - Sistema di reti di epidemio-sorveglianza, compiti, responsabilità e requisiti professionali del veterinario aziendale (Gazzetta ufficiale - Serie Generale - n.29 del 5 febbraio 2018).

Corso CONVERSIONE BRC 7 /BRC 8 : 16 ORE (12/17-12-2018 e 23/29-01-2019)

Corso LA PREVENZIONE DEL TAGLIO DELLA CODA NEL SUINO - CLASSY FARM presso Regione Emilia Romagna

Corso PCQI : PREVENTIVE CONTROLS FOR HUMAN FOOD (RAVENNA 11/12/13-10-2017)

PROMECA camera di commercio di Modena "**Gestione igienico sanitaria secondo BRC IFS e ISO 22000**"
CORSO base 30/06/2016

FONDAZIONE INIZIATIVE ZOOPROFILATTICHE E ZOOTECHNICHE BS "**ALIMENTI DI ORIGINE ANIMALE E SALUTE DELL'UOMO**"26/03/2014

ORDINE DEI MEDICI VETERINARI DI REGGIO EMILIA **CORSO RSPP RESPONSABILE DEL SERVIZIO PREVENZIONE E PROTEZIONE (16 ORE) E CORSO PER ADDETTI ALLA PREVENZIONE INCENDI , LOTTA ANTINCENDIO E GESTIONE DELL'EMERGENZA ((RISCHIO DI TIPO A)**
16/02/2014

DIP. DI SCIENZE AGRARIE FORESTALI E ALIMENTARI TO LIFELONG LEARNING PROGRAMME
MEAT TIPS- il settore delle carni fermentate: migliorare attraverso l'innovazione dei prodotti e dei processi e la gestione della sicurezza Attestato di partecipazione 19-20 marzo 2013

DIPARTIMENTO DI SANITA' PUBBLICA REGGIO EMILIA
Valutazione dei rischi igienico sanitari in piscina e sistema di autocontrollo Attestato di partecipazione 19/05/2009

SERVIZIO SANITARIO REGIONALE EMILIA ROMAGNA
Vendita diretta del latte crudo Attestato di partecipazione 1 aprile 2009

FONDAZIONE INIZIATIVE ZOOPROFILATTICHE E ZOOTECHNICHE
Etologia applicata e benessere animale 3 crediti formativi 5 marzo 2009

PACCHETTO IGIENE CON PARTICOLARE RIFERIMENTO AL SETTORE AGRICOLO, TRASPORTO E STOCCAGGIO
ATTESTATO DI PARTECIPAZIONE 01/06/2006 ASSINCER ASS.INTERSETTORIALE CEREALI E ALTRI SEMINATIVI

NUOVE NORME DI ETICHETTATURA E TUTELA DELLA QUALITA' ATTESTATO DI PARTECIPAZIONE
26/05/2006 PROMO PROMOZIONE ECONOMIA MODENESE

CORSO SULLA RINTRACCIABILITA' NEL SETTORE AGROALIMENTARE

ATTESTATO DI PARTECIPAZIONE
21/22 maggio 2004
CAMERA DI COMMERCIO MODENA

AUTOCONTROLLO E IGIENE NEI PRODOTTI DI ORIGINE ANIMALE

10-11 MARZO/8 APRILE/13 MAGGIO 2005

Servizio Sanitario della regione Emilia Romagna
CORSO BASE SULLA QUALITA' UNI EN ISO 9001: 2000
ATTESTATO DI PARTECIPAZIONE

LEGAMBIENTE REGGIO EMILIA/FSE
CORSO DI PRIMO SOCCORSO "BLS"
ATTESTATO DI PARTECIPAZIONE

LEGAMBIENTE REGGIO EMILIA/FSE
ADDETTO ALLE EMERGENZE IDROGEOLOGICHE PER IL SERVIZIO DI PROTEZIONE CIVILE
ATTESTATO DI PARTECIPAZIONE

Ottobre 2002-luglio 2003 (950 ore + 3 mesi di stage)

**MASTER POST LAUREA IN SISTEMI DI GESTIONE AMBIENTALE
IAL EMILIA ROMAGNA (I livello)**

Modena *Quadro Normativo aggiornato in campo ambientale; Gestione dei Rifiuti; Sicurezza sul lavoro (annesso corso di 40 ore per RSPP); Inquinamento delle acque; Inquinamento atmosferico; Radiazioni ionizzanti e non ionizzanti; Politiche ambientali; Sistemi di gestione ambientale; ISO 14000; Regolamenti Emas I ed Emas II; Inquinamento Ceramico; Laboratorio di chimica; Inquinamento Acustico; Valutazione di Impatto Ambientale; Valutazione Ambientale Strategica; Informatica; Inglese; Contabilità aziendale; Modelli e strumenti di analisi organizzativa. Transnazionalità di una settimana in Germania presso industrie dotate di certificazioni ambientali*

DIPLOMA REGIONALE DI SPECIALIZZAZIONE
Qualifica di **AUDITOR AMBIENTALE INTERNO**
28/29 luglio 2003

1999

LAUREA IN MEDICINA VETERINARIA c/o Università degli studi di Parma
Laurea in Medicina Veterinaria col punteggio di 102/110

1992

MATURITA' CLASSICA

Liceo Classico L. Ariosto Reggio Emilia

Diploma di maturità classica con punteggio di 51/60

ESPERIENZA LAVORATIVA

- | | |
|---|--|
| <ul style="list-style-type: none">• Date (da - a)• Nome e indirizzo del datore di lavoro• Tipo di azienda o settore<ul style="list-style-type: none">• Tipo di impiego• Principali mansioni e responsabilità | <p>Settembre 2004/ dicembre 2021</p> <p>Lavoratore autonomo</p> <p>Servizi</p> <p>Consulenza in igiene degli alimenti e ambientale; certificazioni volontarie, audit interni
Redazione di manuali di autocontrollo igienico HACCP e ASSISTENZA IN FASE DI CERTIFICAZIONE secondo gli standards GFSI(BRC / IFS/IFS BROKER /IFS LOGISTICS)presso aziende alimentari, mangimistiche e piscine ad uso natatorio, sistemi di rintracciabilità ai sensi della norma UNI 22005, sistemi di gestione della sicurezza alimentare ai sensi della norma ISO 22000/ISO 22000 FSSC, pratiche ambientali (AUA), predisposizione di analisi ambientali iniziali, sistemi di gestione ambientale ai sensi della norma ISO 14001: 2004 ed EMAS; Ecolabel , interventi di formazione presso aziende alimentari e presso enti di formazione (istituto superiore IPSAA Spallanzani di Vignola (modulo terza area- qualità agroalimentare)- docente ITS TECH AND FOOD presso sede di Locorotondo (BA) e PARMA; corsi di formazione validi ai fini del rinnovo del libretto sanitario, assistenza sui piani HACCP presso le scuole aderenti al circuito FISM di Modena.; auditor per conto dell'Azienda Servizi Bassa Reggiana sull'appalto scolastico di ristorazione collettiva (CIR FOOD), auditor per conto del comune di Felino su attività di ristorazione scolastica 0/6 e 6-10 anni (appalti CAMST e SODEXO, DUSSMAN) ; attività di PREPOSTO alla vendita per Diffusione Tessile- società agricola Maramotti Lombardini. ISPETTORE QUALIFICATO presso Parco Tecnologico dell'Umbria 3 A PTA su marchiatura e affettamento Prosciutto di Norcia e Prosciutto Amatriciano IGP. AUDITOR DI TERZA PARTE (area benessere animale, Iso 22000, Iso 22005, iso 9001; disciplinari tecnici, No Ogm).</p> |
| <ul style="list-style-type: none">• Date (da - a)• Nome e indirizzo del datore di lavoro• Tipo di azienda o settore<ul style="list-style-type: none">• Tipo di impiego• Principali mansioni e responsabilità | <p>Settembre 2003 /luglio 2004</p> <p>COOPERGA scarl - Confcooperative Modena
Via Emilia Ovest, 101
Modena</p> <p>Consulenza aziendale (prevalentemente in ambito agricolo e agroalimentare)
Consulente in materia ambientale, igiene degli alimenti
Redazione di manuali di autocontrollo igienico HACCP, pratiche ambientali , predisposizione di analisi ambientali iniziali, sistemi di gestione ambientale ai sensi della norma ISO 14001, Ecolabel nei "servizi turistici", pratiche di finanziamento relative a bandi regionali e comunitari, gestione dei rifiuti (albo gestori rifiuti), compilazione di MUD, redazione piani per la sicurezza dei dati (privacy). Gestione di sistemi qualità per le aziende affiliate</p> |
| <ul style="list-style-type: none">• Date (da - a)• Nome e indirizzo del datore di lavoro• Tipo di azienda o settore<ul style="list-style-type: none">• Tipo di impiego• Principali mansioni e responsabilità | <p>Marzo -giugno 2003 (stage)</p> <p>INALCA spa
Via Castelvetro 30/C
Spilamberto (MO)</p> <p>Macellazione e trasformazione carni bovine
Ufficio ambiente
Compilazione del manuale di gestione ambientale secondo la norma UNI EN ISO 14001.
Gestione dei sottoprodotti di origine animale, coordinamento scientifico dell'impianto di compostaggio di Nonantola. Gestione del sistema integrato qualità sicurezza ambiente.</p> |

- Date (da - a) Gennaio/ settembre 2002
- Nome e indirizzo del datore di lavoro
 - KRITON BIOLOGICAL SERVICES**
 - Via Emilia ovest
 - Modena
 - Formazione rivolta a medici veterinari
 - Consulente scientifico
 - Pianificazione di **Master** rivolti all'aggiornamento professionale di medici veterinari (ECM); programmi di **sperimentazione di farmaci** ad uso veterinario.
- Tipo di azienda o settore
 - Tipo di impiego
- Principali mansioni e responsabilità
- Date (da - a) Maggio 2000/dicembre 2001
- Nome e indirizzo del datore di lavoro
 - TAKEDA SPA**
 - Via Pavese
 - Roma
 - Multinazionale farmaceutica
 - Informatore medico scientifico**
 - Aggiornamento di medici di base e specialisti in cardiologia
- Tipo di azienda o settore
 - Tipo di impiego
- Principali mansioni e responsabilità
- Date (da - a) Febbraio 2000
- Nome e indirizzo del datore di lavoro
 - INALCA spa**
 - Via Castelvetro 30/C
 - Spilamberto (MO)
 - Macellazione e trasformazione carni bovine
 - Ispettore veterinario
 - Vigilanza sulla qualità igienico sanitaria delle derrate
- Tipo di azienda o settore
 - Tipo di impiego
- Principali mansioni e responsabilità
- Date (da - a) Tutto il periodo degli studi medi superiori e universitari
- Tipo di impiego
 - Impiegata d'ordine c/o industria ceramica, promoter, standista, bracciante agricola, barista**

CAPACITÀ E COMPETENZE PERSONALI

LINGUE STRANIERE

- Capacità di lettura
- Capacità di scrittura
- Capacità di espressione orale
- Capacità di lettura
- Capacità di scrittura
- Capacità di espressione orale

INGLESE (B2)

BUONO
SUFFICIENTE

BUONO

FRANCESE (SCOLASTICO)

BUONO

BUONO

BUONO

CAPACITÀ E COMPETENZE RELAZIONALI

- ❖ GESTIONE DI **CORSI DI FORMAZIONE** IN AMBITO SCIENTIFICO RIVOLTI A MEDICI VETERINARI
- ❖ **VOLONTARIATO** (VOLONTARIA E SOCIA DI "CENTRO SOCCORSO ANIMALI-CANILE DI ARCETO" ONLUS DEPUTATA ALLA GESTIONE DEL CANILE INTERCOMUNALE DI ARCETO DI SCANDIANO): ACCUDIMENTO DEGLI ANIMALI E GESTIONE DELLE RELAZIONI ISTITUZIONALI (COMUNI, PROVINCE, SCUOLE, ASL) DELL'ASSOCIAZIONE
- ❖ **ATTIVITA' DIDATTICA** PRESSO SCUOLE PRIMARIE FINALIZZATA ALLA SENSIBILIZZAZIONE DEI BAMBINI NEI CONFRONTI DEL RAPPORTO UOMO ANIMALE
- ❖ **CONSIGLIERE IN CARICA PRESSO ORDINE DEI MEDICI VETERINARI DELLA PROVINCIA DI REGGIO EMILIA**

CAPACITÀ E COMPETENZE TECNICHE

Utilizzo dei sistemi operativi dell'area windows: word, excel, power point, outlook

Buona capacità di gestire ricerche su web

**CAPACITÀ E COMPETENZE
ARTISTICHE**

1987: VINCITRICE DEL 2° PREMIO AL CONCORSO MUSICALE "GIOVANI TALENTI -
CITTA' DI BUSALLA (GE)" COME STRUMENTISTA SOLISTA DI SAXOFONO CONTRALTO

PATENTE O PATENTI

A e B

INTERESSI PERSONALI

- volontariato, musica dal vivo, viaggi, cura degli animali

Iscrizione all'Ordine dei
Medici veterinari di Reggio
Emilia con numero 674.

**Autorizzo il trattamento dei dati personali in accordo al D.Lgs. 196/2003 e
Regolamento UE n. 2016/679.**

**"Il sottoscritto, consapevole che - ai sensi dell'art. 76 del D.P.R. 445/2000 -
le dichiarazioni mendaci, la falsità negli atti e l'uso di atti falsi sono puniti ai
sensi del codice penale e delle leggi speciali, dichiara che le informazioni
rispondono a verità."**

REGGIO EMILIA, LI 10/12/2021

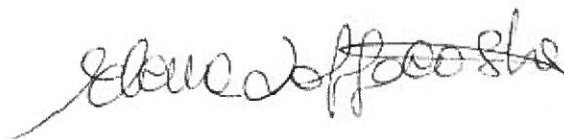



3A-PTA

EVQ: n.

Nome: ELENA
Cognome: ZAPPACOSTA
Indirizzo: VIA CIGARINI 14 REGGIO EMILIA
Recapiti: Tel
Cell. 335/1952294
e-mail: ELENA.ZAPPACOSTA@GMAIL.COM

**CONTEGGIO Numero Visite/UOMO ATTIVITA' DI AUDIT PER 3A PTA anno: 2021
dal 01/01/2021 al 31/12/2021**

n.	Cod. Prodotto	Prodotto/Schema	RGV Responsabil e Gruppo di Verifica	VAL Valutatore	ESP esperto Tecnico	PRL Prelevatore	OSS Osservatore	VAL in training	SUPERVI SIONE per qualifica
1	Cod. Prodotto: 03	IGP Prosciutto di Norcia (MARCHIATURA)	21						
2	Cod. Prodotto: 03 L	Affettamento IGP Prosciutto di Norcia	218						
3	Cod. Prodotto: 68	IGP Prosciutto Amatriciano	53						

Data consegna a Segreteria Tecnica:

Firma EVQ:

Elena Zappacosta

Data:	Firma RAQ:	Firma DIR:
Note:		

Modalità di compilazione: riportare in base alla qualifica attribuita da 3APTA, (vedi estratto ELE EVQ consegnato) il numero delle verifiche svolte per ciascun schema / prodotto. Il presente modulo deve essere aggiornato annualmente e consegnato a RAQ entro il 31 gennaio di ogni anno.

MP 17 Impegno di riservatezza, indipendenza e salvaguardia dell'imparzialità

ELENA ZAPPACOSTA

Il sottoscritto in piena coscienza della rilevanza e delicatezza del proprio ruolo svolto per conto di 3A PTA in qualità di:

- Membro del Comitato per la Salvaguardia dell'Imparzialità
- Membro della Giunta D'Appello
- Amministratore Unico
- Membro del Comitato di Certificazione
- Membro della Commissione Tecnica
- Dipendente
- Collaboratore 3A PTA
- Altro (specificare:)

si impegna

1. a non fare alcun utilizzo dei documenti e delle informazioni acquisite per finalità differenti da quelle previste dallo/dagli schema/i di certificazione di 3A PTA;
2. a non costituire in alcun modo minaccia nei confronti di 3A PTA, quale, ad esempio minacce derivanti da interessi propri, minacce derivanti da auto-valutazione, minacce derivanti da familiarità, minacce derivanti da intimidazioni;
3. a segnalare, per il quinquennio antecedente la data di conferimento dell'incarico, eventuali situazioni che possono configurarsi come conflitto di interesse quali, a titolo esemplificativo ma non esaustivo consulenza, l'assistenza tecnica, la formazione rivolta alle aziende certificate da 3A PTA relativamente all'attività connessa all'incarico conferito da 3A PTA ed astenersi dalle valutazioni di conformità applicabili;
4. a non accettare l'incarico per valutazioni di conformità relative al processo/prodotto/servizio qualora nel quinquennio antecedente la data di conferimento dell'incarico abbia fornito attività di consulenza intesa come partecipazione alla:
 - a. progettazione, fabbricazione, installazione, manutenzione o distribuzione di un prodotto certificato o di un prodotto da sottoporre a certificazione;
 - b. progettazione, attuazione, gestione o manutenzione di un processo certificato o di un processo da sottoporre a certificazione;
 - c. progettazione, attuazione, erogazione o manutenzione di un servizio certificato o di un servizio da sottoporre a certificazione;
5. a non offrire o fornire ai clienti di 3A PTA consulenza intesa come partecipazione alle attività descritte al punto 4. comma "a." e/o "b." e/o "c.";
6. non offrire o fornire consulenza sul sistema di gestione o attività di audit interni ai clienti di 3A PTA, ove lo schema di certificazione richieda la valutazione del sistema di gestione del cliente;
7. qualora applicabile e nei casi in si verifichi una situazione di potenziale conflitto di interesse di cui al punto 3. su esposto, a non effettuare attività di riesame o prendere decisioni relative alla certificazione di 3A PTA;
8. a non divulgare a terzi i dati e le informazioni connesse con tutte le attività delle imprese sottoposte alla valutazione della conformità per la concessione o il mantenimento della certificazione di cui sia venuto in possesso nell'espletamento delle proprie attività su incarico di 3A PTA, salvo disposizioni contrarie di legge o dello/degli schema/i di certificazione di 3A PTA;
9. a non prestare consulenza o, più in generale, supporto ad altri Organismi di Certificazione per tutta la durata di validità dell'incarico con 3A PTA e per i due anni successivi alla data di cessazione dell'incarico citato qualora membro del Comitato di Certificazione / Commissione Tecnica / Comitato per la Salvaguardia dell'Imparzialità / Giunta d'Appello di 3A PTA.

(luogo) REGGIO EMILIA (data) 26.01.22 (firma) Elena Zappacosta

NB: quanto riportato ai punti da 1 a 9 del presente documento non preclude la possibilità di: a) scambio di informazioni (per esempio, spiegazioni di risultanze o chiarimento di requisiti) tra il personale dipendente abilitato di 3A PTA ed i clienti della stessa 3A PTA; b) l'utilizzo, l'installazione ed il mantenimento di prodotti certificati che sono necessari per le attività di 3A PTA.

Cognome **ZAPPACOSTA**
 Nome **ELENA**
 nato il **16/05/1973**
 (atto n. **1099** ^{1^s} **A**)
 a **REGGIO NELL'EMILIA** **RE**
 Cittadinanza **ITALIANA**
 Residenza **REGGIO NELL'EMILIA**
 Via **O. CIGARINI, 14/00**
 Stato civile **CONIUGATA**
 Professione **VETERINARIO**
 CONNOTATI E CONTRASSEGNI SALIENTI
 Statura **1,68**
 Capelli **CASTANI**
 Occhi **AZZURRI**
 Segni particolari.....



Firma del titolare *Elena Zappacosta*
REGGIO NELL'EMILIA **14/07/2014**

Impronta del dito
 indice sinistra
Mora Mama
 (Mora Mama)

IL SINDACO
 L'Ufficiale d'Anagrafe Delegato



SCADE IL 16/05/2026



AV 7767400



IPZS SPA - OCV - ROMA

REPUBBLICA ITALIANA



COMUNE DI
REGGIO NELL'EMILIA

CARTA D'IDENTITA'

N° AV.7767400

DI

ZAPPACOSTA
ELENA

Spett.le

3A Parco Tecnologico Agroalimentare dell'Umbria

06059 Fraz. Pantalla Todi (PG)

c.a. Area Certificazione

Luogo, data

Oggetto: Dichiarazione di non erogazione attività di consulenza alle aziende controllate dalla società in indirizzo

Il sottoscritto **ELENA ZAPPACOSTA** nato a **REGGIO EMILIA** prov. **RE** il **16.05.1973**

Domiciliato per l'attività professionale in...**REGGIO EMILIA VIA CIGARINI 14**.....

DICHIARA

che il sottoscritto;

che lo studio tecnico di cui è titolare/ socio/ a cui si appoggia

non ha erogato e non eroga attività di consulenza alle aziende controllate da 3A Parco Tecnologico Agroalimentare dell'Umbria Soc. cons. a r.l. nell'ambito delle produzioni di qualità per le quali la stessa società in indirizzo è autorizzata da specifici decreti del Ministero delle Politiche Agricole Alimentari e Forestali.

Distinti Saluti.

Luogo, data

Dott.ssa ELENA ZAPPACOSTA
Via O. Cigarini, 14 - 42022 REGGIO EMILIA
Tel. e Fax: 0522 999410 - Cell. 350.1052294
e-mail: elena.zappacosta@3aipa.it
Codice Fiscale ZPP ESR 736581103310
Part. IVA 02122320358 - Iscr. Albo n. 07498



Reggio Emilia, li 26.01.2022

.....
(Firma)